



Num. 1  
FEBRERO  
AGOSTO  
2026

Nuevo catálogo editado por Grupo Kalma

grupo<sup>®</sup>  
**kalma**

# Implantología y Ortodoncia

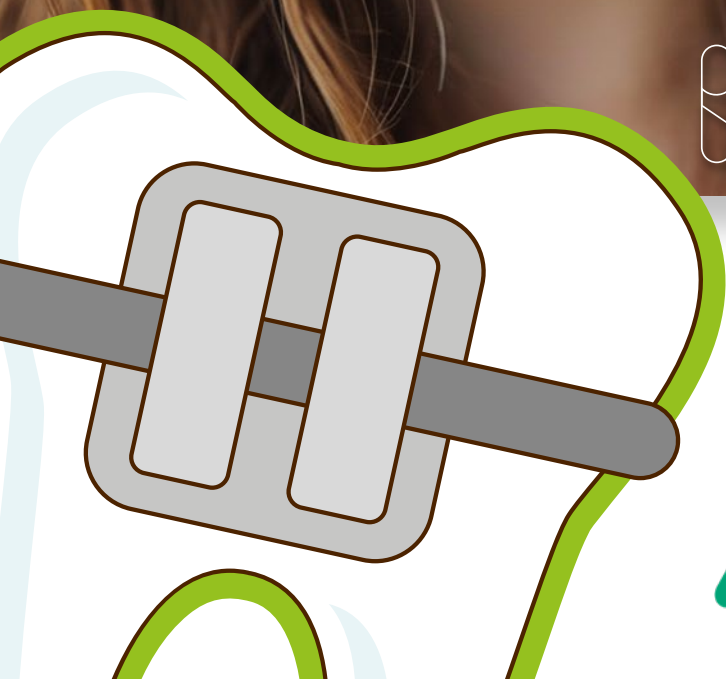

**STAR**  
ORTHODONTICS

**aditek**  
Smile specialist | Especialista en sonrisa

**ADVAN**  
Implantology Reinvented

**RELIANCE**<sup>®</sup>  
ORTHODONTIC  
PRODUCTS

## +Información



### Soluciones de Implantes ADVAN

El valor real de un **sistema de implantes** se convierte en un factor a lo largo del tiempo. Desde hace más de 30 años, las soluciones de implantes ADVAN son sinónimo de calidad, eficacia y estabilidad estética a largo plazo.

Numerosas publicaciones y una amplia experiencia clínica a largo plazo han demostrado que ADVAN mantiene la estabilidad de los tejidos duros y blandos garantizando resultados estéticos excelentes incluso muchos años después de la inserción de los implantes.

**Una historia totalmente italiana** escrita con pasión, dedicación y búsqueda incesante de la perfección.



### Dos conexiones, un solo **diseño de implante**.

El sistema ONE se caracteriza por un único kit quirúrgico y una única morfología externa de tornillo endoxano, pudiendo elegir entre dos conexiones diferentes: One Internal y One Conical.

La conexión protésica, independientemente del tipo de conexión elegida, garantiza un cambio de plataforma nativo y presente en todos los diámetros de implante. Además, la única conexión para todos los diámetros del implante hace que las fases de prótesis del implante sean ágiles y a prueba de errores.



Diseñado con la **conexión cónica** de la línea de implantes GTB, que garantiza la ausencia de micro movimientos.

CONEXIÓN

#### One Conical

Conexión cónica, para gestionar mejor los tejidos duros y blandos periimplantarios en los sectores estéticos o cuando la disponibilidad tisular requiere una gestión cuidadosa del conectivo gingival (conexión compatible con el sistema Advan GTB).



Diseñado con la **conexión de hexágono interno** más extendida del mercado. Simple e intuitivo, garantiza fiabilidad y seguridad en el acto quirúrgico.

CONEXIÓN

#### One Internal

Conexión hexagonal interna, para poder gestionar con facilidad y sin cambiar la propia experiencia clínica la mayor parte de los casos de implantes, desde el edéntulo único hasta la rehabilitación total (conexión compatible con el sistema de conexión interna más extendido en el mundo).

**Desde  
18,20 €\***



#### Conexión cónica

Misma conexión cónica selladora que la línea plantar GTB de Advan. No hay micro-gaps recuperables en la interfaz de instalación-abutment en el área de la conexión (<1 µm).

#### Índice antirrotacional octogonal

Evita la rotación entre el implante y el muñón.

#### Conexión protésica única

Facilidad de uso gracias al exclusivo diseño de la fijación y a la adopción de una sola plataforma de prótesis para todos los diámetros de implante.

#### Platform Switching horizontal

Mejora la distribución de la carga masticatoria y permite aumentar el volumen disponible para los tejidos blandos periimplantarios, estabilizando la papila.

#### OsseoGRIP®

Tratamiento de superficie OsseoGRIP® hasta la plataforma protésica, para una colocación juxta-crestal o sub-crestal.

**Desde  
26,00 €\***



#### Hexágono interno

Evita la rotación entre el implante y el muñón. Proporciona una indicación del posicionamiento y asegura una inserción precisa y firme mediante el uso de herramientas específicas.

#### Conexión protésica única

Para todos los diámetros de implante, que ofrece una amplia gama de soluciones protésicas.

#### Platform Switching horizontal

Mejora la distribución de la carga masticatoria y permite aumentar el volumen disponible para los tejidos blandos periimplantarios, estabilizando la papila.

#### OsseoGRIP®

Plataforma maquinada y tratamiento de superficie OsseoGRIP® hasta 0,5 mm desde la plataforma protésica para un posicionamiento juxta-crestal seguro.

**\*Consulte listado de precios**



## +Información



### La marca líder de ortodoncia

Empresa estadounidense con más de 40 años de trayectoria, reconocida mundialmente por su especialización exclusiva en productos de adhesión y retención. Todos sus productos se fabrican en EE.UU. bajo los más **altos estándares de calidad**.

Es el único fabricante en el mundo que ofrece **soluciones completas para todas las técnicas y superficies de cementado**: directo, indirecto, sobre alineadores, coronas, esmalte natural, aparatología fija y removible, metálica o acrílica.

Su innovación constante ha convertido a Reliance® en un referente entre ortodontistas de todo el mundo.

### FLOW TAIN™



FlowTain™ es un composite microrelleno fotopolimerizable con dispensador de punta fina que facilita su aplicación precisa sobre bases personalizadas. Su bajo módulo de elasticidad le permite resistir fracturas, mientras que su alta carga de relleno asegura un puente efectivo entre las bases y la superficie dental.

Ref.	Descripción	P.V.P.	OFERTA
235859	FLOW TAIN compo. fluido fotop. jer. 1,5g+puntas	44,42 €	28,88 €
235860	FLOW TAIN LV comp. fotop. jer. 1,5g	44,42 €	28,88 €

### ULTRA BAND-LOK®



Ultra Band-Lok® es un cemento fotopolimerizable monocomponente, con base de resina e ionómero de vidrio, que ofrece una alta liberación de flúor. Está disponible en tono natural o azul y funciona como cemento universal, apto para el cementado de bandas, aparatos acrílicos grandes y reconstrucciones oclusales.

Su fórmula permite una adhesión química al metal, incluyendo bandas de acero inoxidable, y facilita una retirada limpia en una sola pieza, con el cemento adherido al aparato

Ref.	Descripción	P.V.P.	OFERTA
235853	Sellador s/flúor pasta azul jer. 5 g.	49,05 €	34,33 €



### GO TO®



GO TO® es un cemento fotopolimerizable para brackets con alta fuerza de adhesión, fácil manipulación y eliminación limpia del exceso en una sola pieza. Su textura evita el deslizamiento del bracket y su acabado translúcido se adapta a cualquier tono dental. Incorpora agente UV para control bajo luz.

Ref.	Descripción	P.V.P.	OFERTA
235817	Adhesivo brackets fotopolimerizable jer. 4 g.	61,81 €	37,09 €

### LIGHT BOND™



Light Bond™ es un cemento fotopolimerizable para brackets con alta fuerza de adhesión, viscosidad controlada y colocación precisa sin desplazamientos. Facilita la limpieza del exceso y el despegado.

Ref.	Descripción	P.V.P.	OFERTA
235841	Sellador c/flúor 3 ml.	41,88 €	33,51 €
235818	Adhesivo fotop. s/flúor jer.	57,43 €	47,09 €

### ORTHO-FLEXTECH®



Ortho FlexTech® es un retenedor lingual flexible de acero inoxidable o de oro blanco, diseñado para ofrecer una retención pasiva, segura y estable a largo plazo.

Su cadena entrelazada patentada se adapta a la anatomía lingual sin necesidad de modelos ni doblado, y permite micro-movimientos fisiológicos sin riesgo de rotura ni descementado. Con perfil bajo y materiales de alta resistencia, combina eficacia clínica y comodidad para el paciente

Ref.	Descripción	P.V.P.	OFERTA
235807	Retenedor lingual ac. inox. rollo 75 cm	157,39 €	86,56 €
235808	Retenedor lingual oro rollo 75 cm	520,08 €	312,05 €

## +Información



**Desde hace más de 30 años promoviendo la sonrisa a través de la tecnología.**

Con mas de 15 años en el mercado internacional y creada en Brasil en 1990. Sus productos combinan matriales de alta calidad, diseño tecnologico y tecnologia avanzada, pensados para:  
Reducir os tiempos de colocación y ajuste.  
Garantizar movimientos dentales predecibles.  
Mejorar la experiencia del paciente y la eficiencia clinica.

## EASYCLIP+ BRACKETS AUTOLIGADO

Sistema autoligable: sin ligaduras elásticas, ahorro tiempo visita clinica, tratamientos más rápidos. Amplio Clip de NiTi, mayor control rotación fase acabado, aplicación del torque sin fricción excesiva. Interactivo o pasivo.



REF.	DESCRIPCIÓN	P.V.P.	OFERTA
Varías	EASYCLIP+ BRACKET AUTOLIGADO Pasivo o Interactivo Roth, MBT, Damon. con Gancho 3,4,5	232,99 €	<b>197,22 €</b>

## ARCOS COPPER NITI

Aleación de cobre níquel y titanio, garantizan superelasticidad, memoria de forma y fuerza controlada. Disponible en 27°C Y 35°C, con y sin stops. Mantienen la forma durante todo el tratamiento. Perfectos para alineación inicial rápida.



REF.	DESCRIPCIÓN	P.V.P.	OFERTA
Varías	ARCOS COPPER NITI Universal 27°C, 35°C. 10 Unidades	60,60 €	<b>51,30 €</b>
Varías	ARCOS COPPER NITI Universal con Stops 27°C, 35°C. 10 Unidades	97,03 €	<b>82,14 €</b>

## BRACKETS VECTOR+

Fabricación MIM: una sola pieza, precisión, perfil bajo, mejor higiene. Precisión torque y angulación en la base, resultados predecibles. Diseño ergonómico, más confort para el paciente.



REF.	DESCRIPCIÓN	P.V.P.	OFERTA
236102	BRACKET VECTOR+ Roth .022" con Gancho 3,4,5	28,01 €	<b>23,71 €</b>
236100	BRACKET VECTOR+ MBT .022" con Gancho 3,4,5	49,33 €	<b>41,76 €</b>

## TUBOS BIOCOMFORT

Base ancha anatómica que asegura encaje estable y cómodo. Fabricados en acero de alta resistencia. Facilitan colocación y ajustes.



REF.	DESCRIPCIÓN	P.V.P.	OFERTA
Varías	BIOCOMFORT TUBO Adhesión Directa Base Ancha Roth .022" 10 Unidades	50,44 €	<b>42,70 €</b>

## ARCOS NITI SUPERELÁSTICOS

Elasticidad máxima, mínima deformación. Movimiento dental suave y controlado. Mantiene fuerza activa durante más tiempo, menos ajustes necesarios.



REF.	DESCRIPCIÓN	P.V.P.	OFERTA
Varías	ARCOS NI TI SUPERELÁSTICO Inferior o Superior Forma Natural. 10 Unidades. Tamaños disponibles: .012", .014", .016", .018", .020"	23,93 €	<b>20,26 €</b>
Varías	ARCOS NI TI SUPERELÁSTICO Inferior o Superior Forma Natural. 10 Unidades. Tamaños disponibles: .021"x.025", .016"x.022", .016"x.016", .017"x.025", .018"x.025", .019"x.025"	30,67 €	<b>25,96 €</b>

## ARCOS NITI TÉRMICOS

Se activan con la temperatura de la boca. Ideales fase inicial tratamiento. Fuerzas ligeras y constantes. Más confort para el paciente. Alta resistencia a la deformación. Resultados predecibles y eficientes.



REF.	DESCRIPCIÓN	P.V.P.	OFERTA
Varías	ARCOS NITI TÉRMICOS Inferior o Superior Forma Natural. 10 Unidades Tamaños disponibles: .012", .014", .016", .018", .020"	25,67 €	<b>21,73 €</b>
Varías	ARCOS NITI TÉRMICOS Inferior o Superior Forma Natural. 10 Unidades Tamaños disponibles: .016"x.016", .016"x.022", .017"x.025", .018"x.025", .019"x.025", .021"x.025"	33,24 €	<b>28,14 €</b>

## +Información



**STAR**  
ORTHODONTICS

Calidad,  
innovación y  
eficiencia

**Gama completa de ortodoncia:**  
**Brackets metálicos y estéticos.**  
**Arcos: acero, NiTi, Copper NiTi y TMA.**  
**Bandas con tubos soldados.**  
**Tubos de cementado directo y soldables.**  
**Ligaduras, cadenetas, elásticos, muelles y accesorios de alta calidad.**

### BRACKETS MEILY

Fabricados en una sola pieza mediante la técnica de Metal Injection Molding (MIM), estos brackets metálicos convencionales presentan una superficie interna suave que reduce la fricción, mejora la comodidad del paciente y asegura la precisión de la prescripción. Además, su base de malla muy fina proporciona una retención mecánica superior.



~~P.V.P 29,96 €~~  
**25,36 €**

Ref.	Descripción
236423	BRACKET Meily .022 mini c/ganchos 3 4 5 c/base O.B
236481	BRACKET Meily 018 mini c/ganchos 345 c/base oclusal
236708	BRACKETS MELLY metalico mini Roth 022 5x5 sup/inf c/ganchos

### LIGADURAS



Ligadura metálica corta trenzado 010 1,25 cm. 400 uds.

~~P.V.P 43,95 €~~  
**37,20 €**

Ref.	Descripción
236393	LIGADURA Metalica corta trenzado 010 1,25cm 400 uds.
236438	LIGADURA Metalica corta trenzado 012 1,25cm 400 uds.

### BRACKETS THINO

Estos brackets metálicos convencionales, están disponibles en las prescripciones Roth y MBT, y en ranuras de slots de 018" y 022". Su diseño de perfil bajo ofrece estos beneficios:

- Mejor higiene y estética: Su tamaño reducido y bajo perfil facilita el cepillado y mejora la estética.
- Mayor confort paciente: Reduce irritaciones.
- Menos interferencia oclusal: Minimiza el contacto oclusal y contribuye a una rápida adaptación con los aparatos.



~~P.V.P 29,96 €~~  
**25,36 €**

Ref.	Descripción
236432	B. Thino .018 tamaño mini c/ganchos 3,4,5
236455	B. Thino Edge .022 mini c/ganchos 3,4,5
236399	B. Thino MBT .022 tamaño mini c/ganchos 3,4,5
236397	B. Thino Roth .022 tamaño mini c/ganchos 3,4,5

### EXACT BRACKETS ZAFIRO

Completamente transparentes, estos brackets de zafiro son prácticamente invisibles, lo que los convierte en una opción ideal para pacientes que priorizan la estética. Además, su diseño robusto garantiza un rendimiento clínico excepcional



~~P.V.P 150,00 €~~  
**126,98 €**

Ref.	Descripción
236478	BRACKET de zafiro Exact .022 c/ganchos 345
236482	BRACKET de zafiro exact .022 c/ganchos 345

### MÁSCARAS FACIALES

Diseñadas para corregir discrepancias esqueléticas en pacientes con clase III, estas máscaras faciales proporcionan un ajuste anatómico, con una comodidad superior por su peso ligero y reducido, ayudando a la colaboración del paciente para mejorar la eficacia del tratamiento. Disponible en color: Rojo, azul, morado y naranja



~~P.V.P 54,96 €~~  
**46,52 €**

Ref.	Descripción
237581	Máscara facial tracción reversa media azul
237582	Máscara facial tracción reversa media purpura
236430	Máscara facial tracción reversa talla media naranja



## Rendimiento de escaneo inigualable



**40** fps

### Escaneado rápido

- Alta densidad de cuadros, captura más detalles en menos tiempo.
- Ofrece modelos 3D altamente precisos para restauraciones que se ajustan mejor.
- Flujo de datos suave y continuo, ahorra tiempo en la silla y mejora la comodidad del paciente.



**15**  $\mu\text{m}$

### Precisión de arco completo

- 25% más preciso que los productos anteriores.
- Mayor confianza en los escaneos con menos errores y rehacidos.

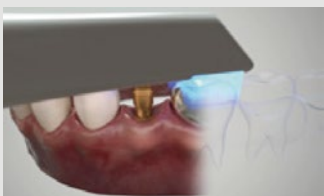

**20** mm

### Profundidad de campo

- Amplio rango de escaneo asegura enfoque en regiones más profundas.
- Facilita el manejo de áreas complicadas como dientes posteriores y márgenes subgingivales.
- La recopilación de datos estable y precisa reduce la necesidad de reescaneos.

## Diseñado para la comodidad diaria



### UV Esterilización UV integrada

- Cuenta con una luz UV incorporada que desinfecta automáticamente al encenderse.
- Previene el crecimiento de bacterias, garantizando seguridad en cada uso.



### 200<sup>g</sup> Ligera pieza de mano

- El diseño ultraligero permite realizar procedimientos largos sin fatiga.
- Reduce la tensión en manos y brazos, lo que permite un uso diario más cómodo.



### Type-C

#### Fuente de alimentación Tipo-C

- Suministro de energía estable con transmisión de datos de alta velocidad.
- En comparación con la transmisión inalámbrica, el cable ofrece datos más fiables y menos necesidad de reescaneo.
- El cable desmontable reduce significativamente el mantenimiento del dispositivo y los costos postventa.



SMILE

6

- La alta densidad de fotogramas captura más detalles en menos tiempo.
- Ofrece modelos 3D altamente precisos para restauraciones mejor ajustadas.
- El flujo de datos suave y continuo ahorra tiempo en el sillón y mejora la comodidad del paciente.

# AI Escaneo integrado con IA

Tecnología de visión de alta velocidad

- Procesa automáticamente los escaneos en tiempo real con asistencia de IA.
- Corrección inteligente de micromovimientos de la mano y del paciente.
- La representación de imágenes más rápida garantiza un escaneo más fluido y sin retrasos, mejorando la eficiencia.

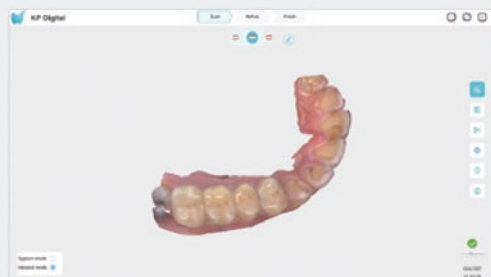

## Diseño de Sonrisa

Vista previa digital de la sonrisa personalizada

- Combina fotos de la sonrisa del paciente con datos orales para crear un plan estético personalizado.
- Facilita la comunicación y la toma de decisiones entre el médico y el paciente con una vista previa visual de la sonrisa esperada después del tratamiento.

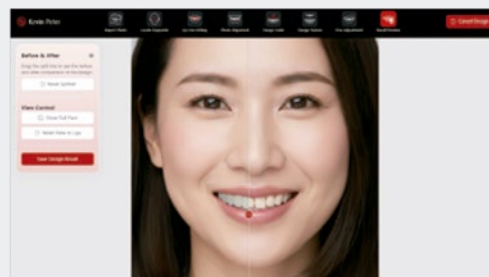

### Simulación ortodóntica



Generar animaciones realistas de simulación para mejorar la comunicación entre el profesional y el paciente.

### Línea de margen



Presente la línea de margen indicando la unión diente-encía.

### Subcorte



Muestre la presencia y el alcance de las áreas de subcorte.

### Identificación de tejidos blandos



Identifica automáticamente el tejido blando innecesario.

### Múltiples escaneos de mordida

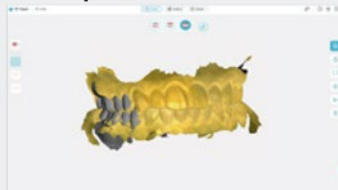

Escanee hasta tres registros de oclusión.

### Integración con EXO

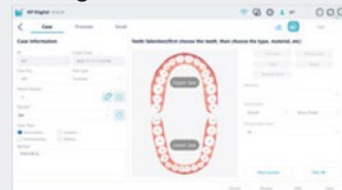

Integrarse con los sistemas EXO.

### Oclusión



Presentar los contactos oclusales y el espacio disponible.

### Medición



Medir la distancia entre dos puntos cualquiera

### Modelo de impresión 3D

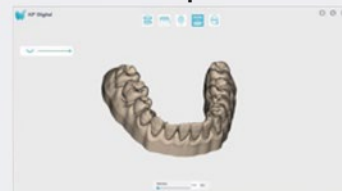

Registrar y generar un modelo base para impresión 3D.

Lámpara de fotopolimerizar

# Woodpecker O-Light II inalámbrica

Salida de luz enfocada mejorada  
Lente magnética de curado puntual

3 modos opcionales:

- Modo normal
- Modo alto
- Modo turbo

**Amplio espectro mejorado**

Ref.: 233853

**OFERTA**

**274,50€**

## Consulta a nuestro equipo promotor

### Javier Fernández

616 973 234  
javier.fernandez@grupokalma.com  
País Vasco, Navarra, La Rioja,  
Cantabria y Burgos.

### Jose Manuel Iturbe

660 819 536  
josemanuel.iturbe@kalma.es  
Asturias, León y Palencia.

### Aurelino Barbosa

722 894 670  
aurelino.barbosa@kalma.es  
A Coruña, Pontevedra, Lugo,  
Ourense y Portugal.

### Miriam Gallego

650 250 041  
miriam.gallego@americadent.com  
Tarragona, Barcelona, Gerona, Lérida,  
Zaragoza, Teruel, Huesca y Andorra.

### Helena Valiente

630 616 677  
helen.valiente@grupokalma.com  
Zona de Levante, Castellón, Baleares,  
Albacete y Murcia

### Fernando Lozano Alvar

680 650 926  
fernando.alvar@kalma.es  
Madrid, Valladolid, Zamora,  
Salamanca, Canarias, Segovia y  
Guadalajara

### Ignacio Calvo

722 894 769  
ignacio.calvo@kalma.es  
Madrid, Toledo, Ciudad Real y  
Ávila.

### Soledad García

616 401 235  
soledad.garcia@kalma.es  
Madrid, Soria, Cáceres, Cuenca y  
Talavera de la Reina.

 **g r u p o**  
**kalma**

Productos, Tecnología, Asesoramiento y Formación Dental

### Óptico Optometrista

#### María Jesús Rubio

690 910 105  
mariajesus.rubio@americadent.com

### Fernando Lozano

616 973 231  
fernando.lozano@kalma.es  
Sevilla, Huelva, Cádiz,  
Córdoba y Badajoz.

### Jose María Lladó

616 973 225  
josemaria.llado@kalma.es  
Málaga, Granada, Almería y Jaén.

**Ofertas válidas desde el 1 de febrero al 31 de agosto de 2026.** Grupo Kalma no se responsabiliza de los posibles errores tipográficos. Los precios publicados no incluyen IVA. Las ofertas no son acumulables. Los precios pueden sufrir variaciones durante el periodo de vigencia de la oferta. Este catálogo tiene contenido dirigido únicamente al profesional sanitario.